

PLANZEICHNUNG

Maßstab: 1 : 1000

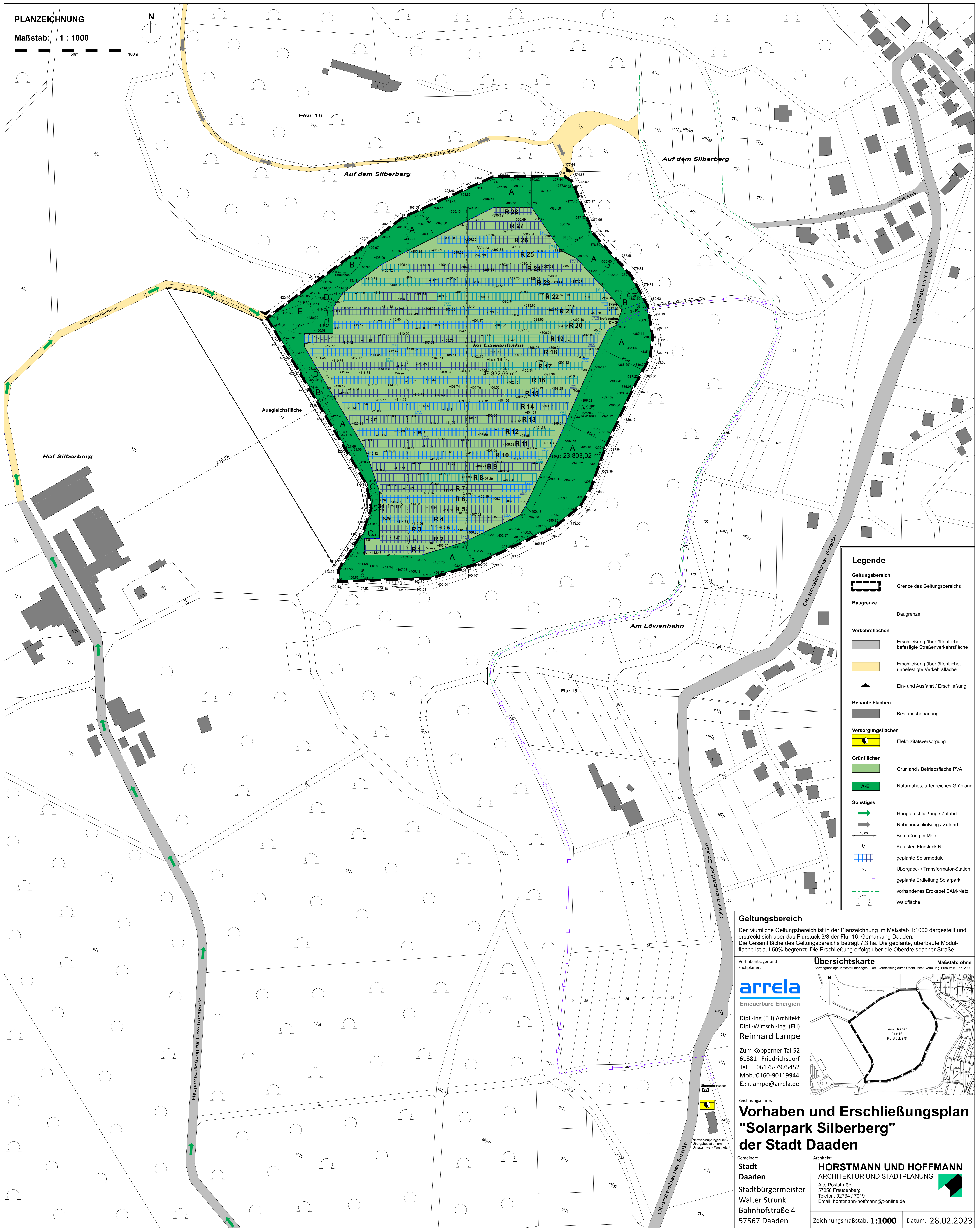
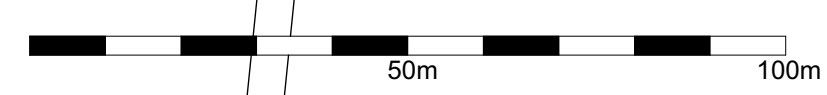

**Legende**

- Geltungsbereich**
  - Grenze des Geltungsbereichs
- Baugrenze**
  - Baugrenze
- Verkehrsflächen**
  - Erschließung über öffentliche, befestigte Straßenverkehrsfläche
  - Erschließung über öffentliche, unbefestigte Verkehrsfläche
  - ▲ Ein- und Ausfahrt / Erschließung
- Bebaute Flächen**
  - Bestandsbebauung
- Versorgungsflächen**
  - Elektrizitätsversorgung
- Grünflächen**
  - Grünland / Betriebsfläche PVA
  - A-E Naturmahes, artenreiches Grünland
- Sonstiges**
  - Haupterschließung / Zufahrt
  - Nebenschließung / Zufahrt
  - Bemaßung in Meter
  - Kataster, Flurstück Nr.
  - geplante Solarmodule
  - Übergabe- / Transformator-Station
  - geplante Erdleitung Solarpark
  - vorhandenes Erdkabel EAM-Netz
  - Waldfläche

**Geltungsbereich**  
Der räumliche Geltungsbereich ist in der Planzeichnung im Maßstab 1:1000 dargestellt und erstreckt sich über das Flurstück 3/3 der Flur 16, Gemarkung Daaden. Die Gesamtfläche des Geltungsbereichs beträgt 7,3 ha. Die geplante, überbaute Modulfläche ist auf 50% begrenzt. Die Erschließung erfolgt über die Oberdreisbacher Straße.

Vorbekanntes und Fachplaner:  
**arrela**  
Erneuerbare Energien  
Dipl.-Ing (FH) Architekt  
Dipl.-Wirtsch.-Ing. (FH)  
Reinhard Lampe  
Zum Köpperner Tal 52  
61381 Friedrichsdorf  
Tel.: 06175-7975452  
Mob.: 0160-90119944  
E.: r.lampe@arrela.de

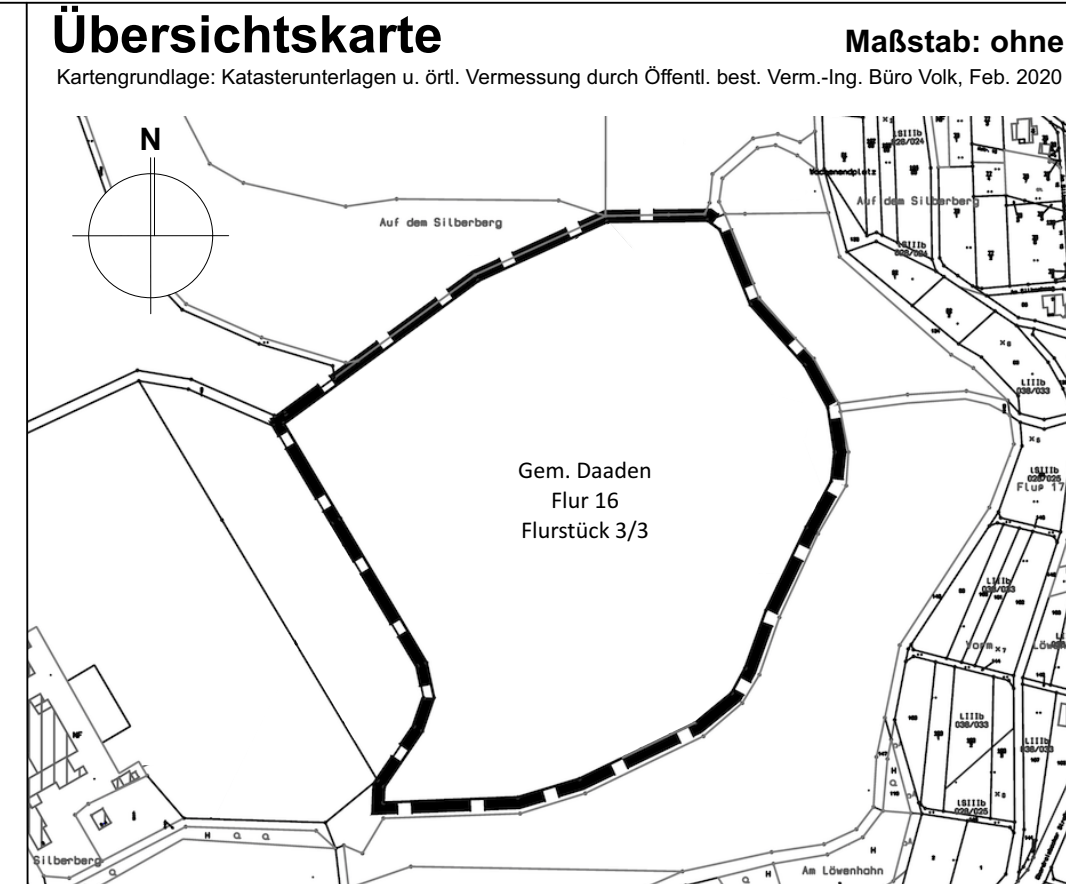

**Vorhaben und Erschließungsplan "Solarpark Silberberg" der Stadt Daaden**

Gemeinde:  
**Stadt Daaden**  
Stadtbürgermeister  
Walter Strunk  
Bahnhofstraße 4  
57567 Daaden

Architekt:  
**HORSTMANN UND HOFFMANN**  
ARCHITEKTUR UND STADTPLANUNG  
Alte Poststraße 1  
57258 Freudenberg  
Telefon: 02734 / 7019  
Email: horstmann-hoffmann@t-online.de  
Zeichnungsmaßstab: 1:1000 Datum: 28.02.2023